



# Curso de técnicas quirúrgicas avanzadas en implantología bucal sobre cadáveres

Barcelona, 4 y 5 de Octubre de 2018

## **Ponentes**

Dr. Iñaki Cercadillo

Dr. Xavier Costa Berenguer

Dr. Rui Figueiredo

Dra. María García Gargallo

Dra. M<sup>a</sup> Cristina Manzanares

Dra. M<sup>a</sup> Àngels Sánchez Garcés

Dra. Alba Sánchez

Prof. Dr. Eduard Valmaseda



## Introducción

Las prácticas sobre cadáveres permiten desarrollar la capacitación técnica necesaria para realizar todo tipo de procedimientos en Cirugía e Implantología Bucal. Asimismo, los cursos que emplean cadáveres humanos permiten al cursillista simular de forma muy real intervenciones quirúrgicas complejas.

El contenido teórico de este curso abarca diversos procedimientos dentro del campo de la Implantología, los cuales se desarrollarán en la parte práctica. A parte de efectuar la colocación de implantes y procedimientos de regeneración ósea en modelos de resina, los cursillistas tendrán la posibilidad de identificar estructuras y espacios anatómicos, realizar numerosas técnicas quirúrgicas como la toma injertos en bloque, elevación de seno maxilar, regeneración ósea guiada, cirugía mucogingival y técnicas de preservación de cresta alveolar, en cadáver humano (1 cabeza cada 2 cursillistas).

Todas estas actividades estarán supervisadas por un profesorado con amplia experiencia clínica y docente en Cirugía e Implantología Bucal.

# Ponentes

## Dr. Iñaki Cercadillo



- Licenciado en Odontología por la Universitat de Barcelona.
- Master en Cirugía e Implantología Bucal, UB
- Profesor del Máster de Cirugía Bucal e Implantología Bucofacial, UB
- Investigador del Grupo de Investigación de Patología y Terapéutica Odontológica y Maxilofacial del Instituto IDIBELL

## Dr. Rui Figueiredo



- Doctor en Odontología por la Universitat de Barcelona
- Máster de Cirugía e Implantología Bucal por la UB
- Profesor asociado de Cirugía Bucal en la Facultad de Medicina y Ciencias de la Salud de la UB
- Coordinador del Máster de Cirugía Bucal e Implantología Bucofacial de la UB
- Investigador del Grupo de Investigación de Patología y Terapéutica Odontológica y Maxilofacial del Instituto IDIBELL

## Dra. M<sup>a</sup> Cristina Manzanares



- Licenciada en Medicina y Cirugía por la Universidad Autónoma de Barcelona.
- Doctora en Medicina y Cirugía por la Universitat de Barcelona
- Profesora titular de Anatomía y Embriología Humana en la Facultad de Medicina y Ciencias de la Salud de la UB

## Dra. María García Gargallo



- Licenciada en Odontología por la Universidad Complutense de Madrid
- Master en Ciencias Odontológicas, UCM
- Título de experto en cirugía y prótesis sobre implantes. Centro Europeo de Ortodoncia.
- Master en Periodoncia e Implantología, UCM
- Board en Periodoncia, Federación Europea de Periodoncia
- Profesora del Master de Cirugía Bucal e Implantología Bucofacial, UB

## Dra. M<sup>a</sup> Àngels Sánchez Garcés



- Médico Estomatólogo. Doctor en Medicina y Cirugía por la Universitat de Barcelona
- Profesora agregado de Cirugía Bucal en la Facultad de Medicina y Ciencias de la Salud, UB
- Profesora del Máster de Cirugía Bucal e Implantología Bucofacial, UB
- Fellow of the European Board of Oral Surgery (EBOS), París
- Investigador del grupo de investigación "Patología y Terapéutica Odontológica y Maxilofacial" del Instituto IDIBELL

## Dra. Alba Sánchez



- Licenciada en Odontología por la Universitat de Barcelona
- Máster en Cirugía Bucal e Implantología Bucofacial, UB
- Profesora Asociada del Máster de Cirugía Bucal e Implantología Bucofacial, UB
- Investigadora del Grupo de Investigación de Patología y Terapéutica Odontológica y Maxilofacial del Instituto IDIBELL

## Dr. Eduard Valmaseda



- Doctor en Odontología por la Universitat de Barcelona
- Máster en Cirugía e Implantología Bucal en la UB
- Investigador del Grupo de Investigación de Patología y Terapéutica Odontológica y Maxilofacial del Instituto IDIBELL
- Profesor titular de Cirugía Bucal, UB
- Director del Máster de Cirugía Bucal e Implantología Bucofacial, UB

## Dr. Xavi Costa Berenguer



- Licenciado en Odontología por la Universitat de Barcelona
- Diploma de postgrado en Cirugía dentoalveolar e implantología bucal, UB
- Título de experto en cirugía y prótesis sobre implantes. Centro Europeo de Ortodoncia, Madrid
- Máster de Periodoncia e Implantología, UCM
- Board en Periodoncia. Federación Europea de Periodoncia
- Profesor en el Máster de Cirugía bucal e implantología, UB

# Programa

## Jueves 4 de Octubre

9h - 10:00h

Anatomía de Cabeza y Cuello.

Espacios anatómicos

Dra. M<sup>a</sup> Cristina Manzanares Céspedes

10:00h - 10:45h

Implantes cortos, angulados e implantes en arbotantes anatómicos

Prof. Dr. Eduard Valmaseda Castellón

10:45h - 11:15h

Pausa café

11:15h - 12:15h

Elevación de seno: técnica quirúrgica y complicaciones

Dr. Rui Figueiredo

12:15h - 13:30h

Cirugía mucogingival y técnicas de sutura

Dra. María García Gargallo y

Dr. Xavi Costa Berenguer

13:30h - 15:00h

Pausa comida

15:00h - 16:30h

Regeneración ósea guiada. Injertos monocorticales en bloque

Dra. M<sup>a</sup> Ángeles Sánchez Garcés

16:30h - 17:15h

Tiempo de colocación de implantes y preservación de cresta

Dra. Alba Sánchez Torres

17:15h - 17:45h

Pausa café

17:45 - 19:00h

Implantes inmediatos y carga inmediata

Dr. Iñaki Cercadillo Ibarguren

19:00h - 19:30h

Discusión

# Viernes 5 de Octubre

8:10h - 10:30h

Práctica sobre modelos

10:00h - 10:30h

Pausa café

10:30h - 13:00h

Práctica en cadáver\*

13:00h - 13:45h

Pausa comida

13:45h - 17:30h

Práctica en cadáver\*

\*Localización de estructuras y espacios anatómicos, injertos en bloque de rama y mentón, implantes inclinados, elevación de seno maxilar, regeneración ósea guiada (biomateriales y membrana) y técnicas de cirugía mucogingival.

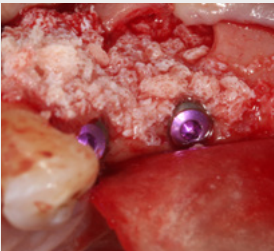
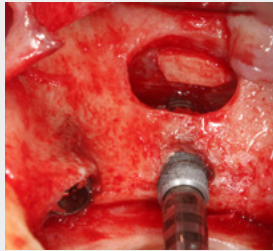
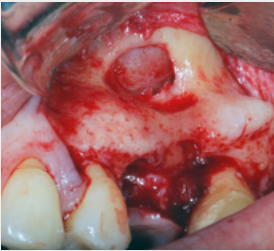



## Inscripciones

Srta. Eva Capdevila

[secretaria@mastercirugiabucal.com](mailto:secretaria@mastercirugiabucal.com)

93 402 42 74 / 646 365 284

## Precio

1.500€

## Sede

Universitat de Barcelona,  
Campus Bellvitge Fac. de  
Medicina y Ciencias de la Salud,

**Teoría:** Aulario

**Práctica:** Sala de Disección

Feixa Larga s/n  
08907 L'Hospitalet de Llobregat,  
Barcelona

Con la colaboración de



Academy